



ENTE PARCO DELLE MADONIE

COMUNE DI PETRALIA SOTTANA
(PROVINCIA DI PALERMO)

PROGETTO:

PROGETTO DI EFFICIENTAMENTO ENERGETICO DEL PALAZZO PUCCI-MARTINEZ

Tipo di progetto:

PROGETTO ESECUTIVO

Contenuti:

INQUADRAMENTO TERRITORIALE E DOCUMENTAZIONE FOTOGRAFICA

Approvazioni:

ENTE PARCO DELLE MADONIE PETRALIA SOTTANA

Visto si esprime parere in linea tecnica favorevole ai
sensi dell'art.5 comma 3° della L.R. 12.07.2011 n. 12.



Petralia Sottana

05 GIU. 2015

IL RESP.LE UNICO DEL PROCEDIMENTO

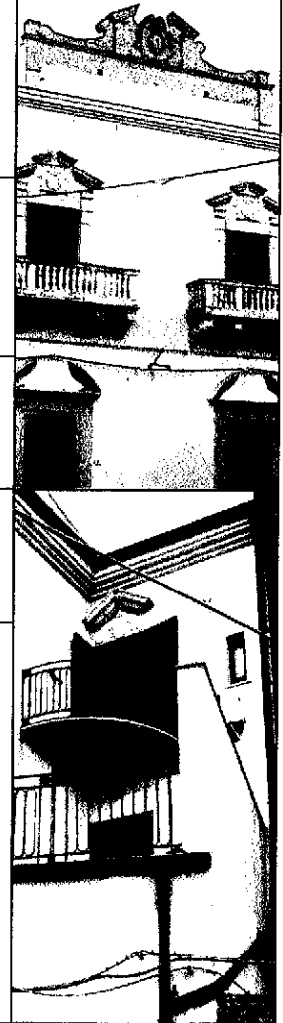

RTP Progettisti:

Ing. Carmelo Neglia
Capogruppo - Responsabile art. 90, c. 7 Dlgs 163/06
Ordine degli Ingegneri
della Provincia di Palermo
Dott.Ing. CARMELO NEGLIA N.7075 Sez."A"

Arch. Renato Valenza
Mandante - Coordinatore della sicurezza in fase di progettazione

Ordine degli Architetti
Pianificatori Progettisti Conservatori
della Provincia di Palermo
Dott. Arch. RENATO VALENZA N.3828

Ing. Francesco Sauro
Mandante - Giovane prof.sta art. 253, c. 5 DPR 207/10

Ordine degli Ingegneri
della Provincia di Palermo
Dott.Ing. FRANCESCO SAURO N.9078 Sez."A"

Gruppo di lavoro:

Geom. Antonino Domina

Numero della tavola:

Tav_01_rev01

Scala:

**10.000
2.000
1.000**

Ente Parco delle Madonie

Il Responsabile del Procedimento:
Geom. Alessandro Scelfo

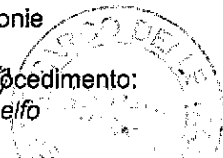

Data:

R.T.P. "ING. CARMELO NEGLIA - ARCH. RENATO VALENZA - ING. FRANCESCO SAURO"

SEDE LEGALE: ING. CARMELO NEGLIA VIA SPARTENZA 9 90027 PETRALIA SOTTANA_PA
TEL. 3923214797 FAX: 0921640565 PARTITA IVA N. 05373920825_
E-MAIL: INGEGNERECARMELO@GMAIL.COM_PEC: CARMELO.NEGLIA@ORDINEINGPA.IT

Aggiornamenti:

25 maggio 2015



F_1_Prospetto principale su Piazza Gramsci



F_2_Prospetto su via Principe di Piemonte

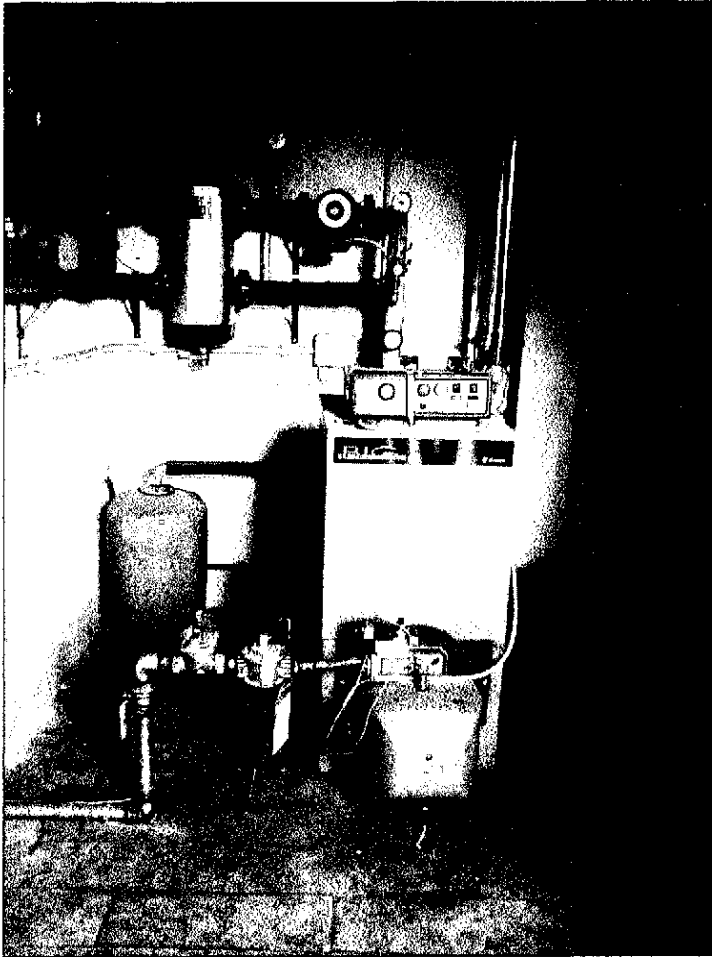

F_3_Locale caldaia

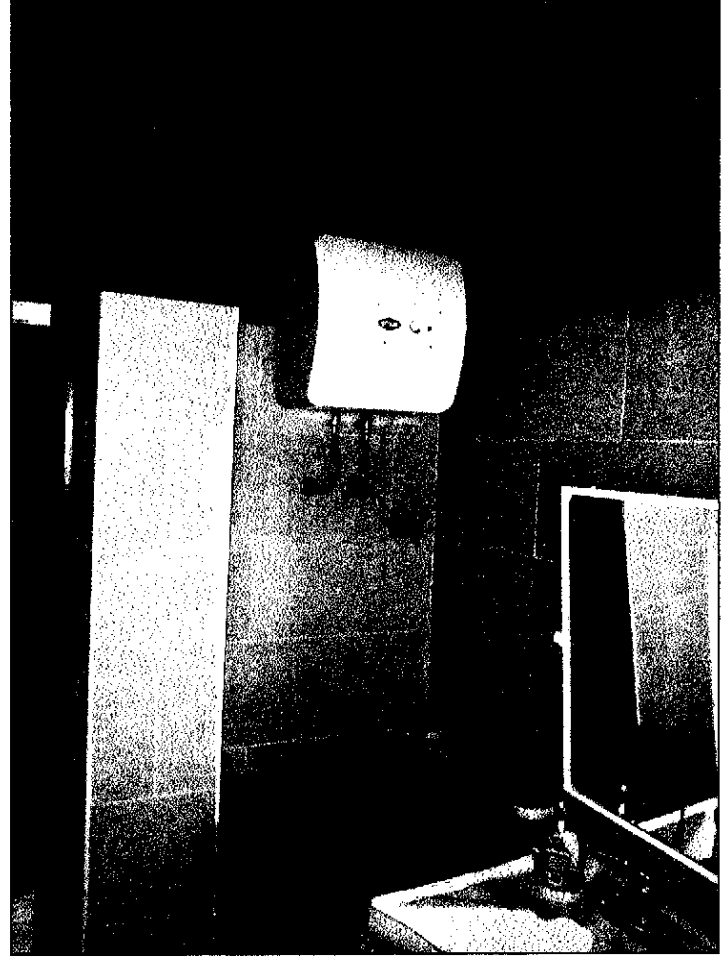

F_4_Sistema di Produzione
A.C.S da sostituire



F_5_Prospetto su via XX Settembre

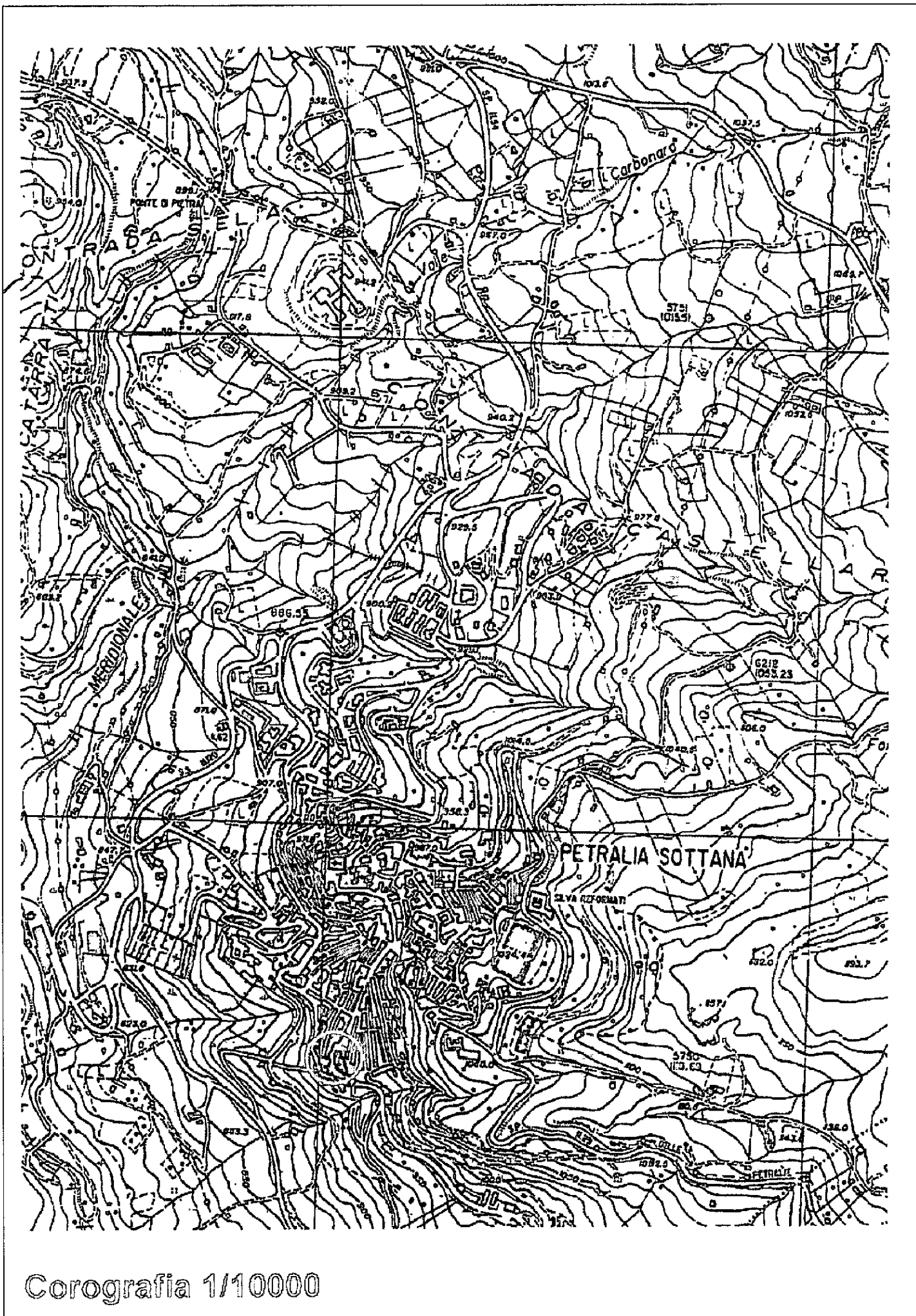

Corografia 1/10000



Corografia 1/2000

