



ENTE PARCO DELLE MADONIE

REGIONE SICILIANA



PROGETTO:

"Restauro degli affreschi e degli arredi lignei di Palazzo Pucci - Martinez nel Comune di Petralia Sottana_PA"

TIPO DI PROGETTO:

ADEGUAMENTO ED INTEGRAZIONE DEL PROGETTO DEFINITIVO

VISTI DI APPROVAZIONE :

Numero della tavola:

R_03

Scala:

CONTENUTO:

Computo Metrico Estimativo

Data:

26 Sett. 2012

Aggiornamenti:

Progettista:

**STUDIO DI PROGETTAZIONE
ARCHITETTO RENATO VALENZA**

Ordine degli Architetti
Pianificatori Paesaggisti Conservatori
della Provincia di Palermo
Dott. Arch. RENATO VALENZA N.3828

**ENTE PARCO DELLE MADONIE
PETRALIA SOTTANA**

Visto si esprime parere in linea tecnica favorevole ai sensi dell'art. 5 comma 3° della L.R. 12.07.2011 n. 12.



8 NOV. 2012

IL RESPONSABILE UNICO DEL PROCEDIMENTO

**IL FUNZIONARIO DIRETTIVO
(Geom. Totò Restivo)**

Coord.re della Sicurezza
in fase di Progettazione

arch. Renato Valenza

Responsabile unico del Procedimento:
Geom. Totò Restivo

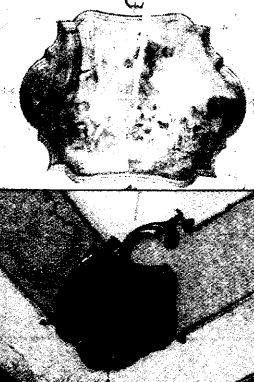

Studio di Progettazione architetto Renato Valenza

Corso Paolo Agliata n. 42, CAP 90027, Petralia Sottana_PA

Tel.328.47.63.63.2_0921.640.565 Fax 0921. 640.565

PEC: renato.valenza@archiworldpec.it_e-mail: arch.renato@gmail.com

C.F.:VLNRNT72E07G511G_Partita IVA n. 04965710827

Codice Ordine	DESIGNAZIONE DEI LAVORI	unità di misura	DIMENSIONI				Quantità	IMPORTI	
			par.ug.	lung.	larg.	H/peso		unitario	TOTALE
RIPORTO									
LAVORI A MISURA									
14_5_18	Pulitura di patine pittoriche effettuata tenendo presente la tecnica di esecuzione dell'opera, eseguita con mezzi idonei e comunque dopo aver accertato l'idoneità del metodo, da es... ro o l'Opificio delle pietre dure, ove richiesto dalla D.L., escluso il solo onere dei ponteggi, da compensarsi a parte.								
	STANZA N_01_Dipinto centrale			2.600	4.300		11,18		
	STANZA N_01_Dipinti laterali	4,000		1.200	1.200		5,76		
	STANZA N_03_Dipinti Laterali	4,000		0.500	0.500		1,00		
	STANZA N_03_Altare			1.150	2.300		2,65		
	STANZA N_03_Altare-Porte	2 000		0.570	2.300		2,62		
	STANZA N_04_Dipinto centrale			1.200	1.200		1,44		
	STANZA N_05_Dipinti laterali	4,000		0.500	0.500		1,00		
	STANZA N_06_Dipinti laterali	4,000		1,000	1,600		6,40		
	STANZA N_06_Sovraporta	2,000		0,700	1,400		1,96		
	STANZA								
	N_06_Sovrabaldacchino			0,900	2,100		1,89		
	Piano Secondo STANZA								
	N_09_Dipinto centrale			1,200	1,600		1,92		
	SOMMANO	m2					37,82	159,42	6'029,26
13	Pulitura e disinfestazione di superfici d'intonaco da preservare e conservare non presentante elementi di particolare pregio o pellicole pittoriche da eseguirsi tramite rimozione... nista diplomato presso l'Istituto Centrale di Restauro o l'Opificio delle pietre dure, questo ove richiesto dalla D.L.								
	STANZA N_01_Superficie Volta *								
	(par.ug.=6,09*11,77+2*1,23*2*6,09*2+11,77*2)/(6,09+11,77))	101,433					101,43		
	STANZA N_01_Lambris	4,000		2,500	1,000		10,00		
	STANZA N_01_Lambris	4,000		2,100	1,000		8,40		
	STANZA N_01_Lambris	2,000		4,800	1,000		9,60		
	STANZA N_02_superficie Volta *								
	par.ug.=3,77*5,7+2*65*2*(3,77*2+5,7*2)/(3,77+5,7))	25,656					25,66		
	STANZA N_03_Superficie volta *								
	par.ug.=5,14*5,55+2*0,63*2*(5,14*2+5,55*2)/(5,14+5,55))	32,776					32,78		
	STANZA N_04_Superficie volta *								
	par.ug.=3,77*3,45+2*0,62*2*(3,77*2+3,45*2)/(3,77+3,45))	15,787					15,79		
	STANZA N_05_Superficie volta *								
	par.ug.=5,64*5,2+2*68*2*(5,64*2+5,2*2)/(5,64+5,2))	34,349					34,35		
	STANZA N_06_Superficie volta *								
	par.ug.=5,58*4+2*0,63*2*(5,58*2+4*2)/(5,58+4))	26,226					26,23		
	STANZA N_09_Superficie volta_PIANO SECONDO *								
	par.ug.=6,23*3,65+2*48*2*(6,23*2+3,65*2)/(6,23+3,65))	25,171					25,17		
	+ detrarre quantità di cui alla voce ANALISI_5_18_17								
	vedi voce n° 1 [m2 37,82]						-37,82		
	A RIPORTARE						251,59		6'029,26

Num Ord. TARIFFA	DESIGNAZIONE DEI LAVORI	unità di misura	DIMENSIONI				Quantità	IMPORTI	
			par.ug.	lung.	larg.	H/peso		unitario	TOTALE
	RIPORTO					251.59		6'029.26	
	Sommano positivi...	m2				289.41			
	Sommano negativi...	m2				-37.82			
	SOMMANO...	m2				251.59	96.83	24'361.46	
3 A.15.001.b	Raschiatura parziale di tinte e pitture eseguite con spatola e raschietto, limitata alle sole parti staccate o in fase di distacco, senza interessare gli strati più superficiali di altre coloriture aderenti al supporto o dell'intonaco, ed è fatta sotto la direzione del restauratore e della D.L. Quantità di cui alla voce di Analisi_5 18 16 Vedi voce n° 2 [m2 251.59] STANZA N_09_Intradosso soffitto					251.59			
	SOMMANO...	mq				33.00			
						284.59	65.70	18'697.56	
4 A.15.010.b	Trattamento per fondi misti ed intonaci vecchi mediante l'applicazione di fissativo naturale composto da una miscela di latte, albume d'uovo, caseina, acqua di calce, oli essenziali; totalmente traspirante e biodegradabile Quantità di cui alla voce di A.15.001.b Vedi voce n° 3 [mq 284.59]					284.59			
	SOMMANO...	mq				284.59	9.33	2'655.22	
5 A.15.020.a	Tinteggiatura di superfici esterne o interne con pittura a base di grassello di calce stagionato da 24- 36 mesi. Applicata a pennello in minimo due o tre mani di sottotinta con la ... ci dove occorre e gli oneri di cui alle note particolari Si verifica la necessità di lavaggio ad acqua di alcune parti Quantità di cui alla voce di A.15.001.b Vedi voce n° 3 [mq 284.59]					284.59			
	SOMMANO...	mq				284.59	22.25	6'332.13	
6 A.P.05_5 18. 21	Spolveratura, di patine pittoriche sia a fresco che a tempera, da eseguirsi mediante rimozione a secco di polveri e depositi incoerenti a mezzo di pennellesse e piccoli aspiratori, ... ro o l'Opificio delle pietre dure ove richiesto dalla D.L., escluso il solo onere dei ponteggi, da compensarsi a parte STANZA N_01_Dipinto centrale STANZA N_01_Dipinti laterali STANZA N_03_Dipinti Laterali					11.18 5.76 1.96			
	A RIPORTARE		4.000	1.200	1.200	18.90		56'075.63	
			4.000	0.700	0.700				

Num.Ord. TARIFFA	DESIGNAZIONE DEI LAVORI	unita di misura	DIMENSIONI				Quantita	IMPORTI	
			par.ug	lung	larg	H.pesc		unitario	TOTALE
	RIPORTO						18.90		58.075,63
	STANZA N_03_Altare			1.150	2.300		2,65		
	STANZA N_03_Altare-Porte		2.000	0.570	2.300		2,62		
	STANZA N_04_Dipinto centrale			1.200	1.200		1,44		
	STANZA N_05_Dipinti laterali		4.000	0.700	0.700		1,96		
	STANZA N_06_Dipinti laterali		4.000	1.000	1.600		6,40		
	STANZA N_06_Sovraporta		2.000	0.700	1.400		1,96		
	STANZA								
	N_06_Sovrabaldacchino			0.900	2.100		1,89		
	Piano Secondo STANZA								
	N_09_Dipinto centrale			1.200	1.500		1,92		
	Vedi voce n° 2 [m2 251.59]						251,59		
	SOMMANO...	m2					291,33	5,09	11482,37
7 A.P.06_5.18. 49	Stuccatura delle lesione e delle fessurazioni di patine pittoriche da eseguirsi con malte a base di grassello di calce di sabbia o inerti affini al materiale costruttivo originale ... ro o l'Opificio delle pietre dure, ove richiesto dalla D.L., escluso il solo onere dei ponteggi, da compensarsi a parte. Quantita di cui alla voce di Analisi_5.18.17 in ragione del 20% Vedi voce n° 1 [m2 37.82] * (par ug =20/100) Quantita di cui alla voce di Analisi_5.18.16 in ragione del 30% Vedi voce n° 2 [m2 251.59] * (par ug =30/100)		0.200				7,56		
	SOMMANO...	m2					93,04	105,63	3.771,52
8 A.P.07_5.18. 51	Ristabilimento della coesione della pellicola pittorica, sia a fresco che a tempera, nei casi di decoesione, disgregazione e polverizzazione per restituire compattezza al materiale ... ficio delle pietre dure, questo ove richiesto dalla D.L., escluso il solo onere dei ponteggi, da compensarsi a parte. Vedi voce n° 1 [m2 37.82] Quantita di cui alla voce di Analisi_5.18.16 in ragione del 40% Vedi voce n° 2 [m2 251.59] * (par ug =40/100)		0.400				100,64		
	SOMMANO...	m2					138,46	50,49	6.990,35
9 A.P.08_5.18. 52	Reintegrazione pittorica o ricostruzione a tono ad acquarello stabile in presenza di abrasioni, cadute di pellicola pittorica e piccole lacune precedentemente stuccate e/o di decor ... ro o l'Opificio delle pietre dure, ove richiesto dalla D.L., escluso il solo onere dei ponteggi, da compensarsi a parte. Quantita di cui alla voce di								
	A RIPORTARE								

Num. Ord. TARIFFA	DESIGNAZIONE DEI LAVORI	unità di misura	DIMENSIONI				Quantità	IMPORTI	
			par.ug.	lung	larg	H/peso		unitario	TOTALE
	R I P O R T O								751320,37
	Analisi_5.18.17 in ragione del 20% Vedi voce n° 1 [m2 37,82] * (par ug.=20/100)		0,200				7,56		
	Quantità di cui alla voce di Analisi_5.18.16 in ragione del 35% Vedi voce n° 2 [m2 251,59] * (par ug.=35/100)		0,350				38,06		
	SOMMANO...	m2					95,62	300,59	291742,42
10 A.P. 09_5.18. 53	Protezione finale superficiale di patine pittoriche eseguita mediante applicazione a spruzzo o con pennelli di resine acriliche in soluzione a bassa concentrazione. Inclusi gli oneri di trasporto o l'Opificio delle pietre dure, ove richiesto dalla D.L., escluso il solo onere dei ponteggi, da compensarsi a parte. Vedi voce n° 1 [m2 37,82] Quantità di cui alla voce di Analisi_5.18.16 in ragione del 30% Vedi voce n° 2 [m2 251,59] * (par ug.=30/100)						37,82		
	SOMMANO...	m2					113,30	62,15	71041,60
11 A.P. 10_5.18. 54	Restauro di arredi fissi e mobili in legno da eseguirsi tramite _Campionatura stratigrafica da realizzarsi con strumenti meccanici di precisione da concordarsi con la D.L.: _s... perfetta regola d'arte inclusa la documentazione fotografica, esclusi i soli ponteggi. Misurato per una sola faccia. STANZA N_01_Porte interne STANZA N_01_Specchiere STANZA N_01_Finestre e relativi scuri STANZA N_01_Finestre e relativi scuri STANZA N_02_Librerie Boiserie (lung.=5,53+3,39+5,5+3,38) STANZA N_03_Porte interne STANZA N_03_Finestra e relativi scuri STANZA N_03_Finestra e relativi scuri STANZA N_03-05_Vetrinette e arco *(par ug.=2*3) STANZA N_03-05_Vetrinette e arco *(lung.=4+1,6+4) STANZA SOTTOSCALA * (par ug.=1,5+1,5+1,1) STANZA SOTTOSCALA * (par ug.=1,50+1,30+2,50) STANZA N_04_Porte STANZA N_05_Porte interne STANZA N_05_Finestra e relativi scuri STANZA N_05_Finestra e relativi scuri		2,000 2,000 4,000 8,000 13,800 2,000 2,000 2,000 6,000 0,700 4,100 5,800 3,150 1,500 1,500 2,000		1,500 2,700 1,500 0,500 1,500 2,500 0,600 0,400 3,600 1,500 3,500 2,500 2,500 3,250 3,400 2,500 0,600	4,100 1,500 4,100 2,600 3,000 3,000 2,500 2,500 2,100 9,600 2,400 2,400 3,250 3,400 2,500 2,500	12,90 8,10 24,60 12,48 59,40 11,40 4,10 3,00 5,04 6,72 9,84 13,92 10,24 5,10 4,00 3,00		
	A P P A N D I C E						190,14		111104,90

Num. Ord. TARIFFA	DESIGNAZIONE DEI LAVORI	unita di misura	DIMENSIONI				Quantita	IMPORTI	
			par.ug.	lung.	larg.	H/peso		unitario	TOTALE
	RIPORTO					190.14		111.104,89	
	STANZA N_06_Porte interne		4.000	1.400	3.400	19.04			
	STANZA N_06_Finestra			1.600	2.500	4.00			
	STANZA N_06_Alcova		2.000	1.800	1.200	4.32			
	ARREDI MOBILI_poltroncine * (larg.=4*1,6)		12.000	2.400	1.000	28.80			
	ARREDI MOBILI_divanetto * (larg.=(2*0,60)+(2*1,5))		4.000	4.200	1.000	16.80			
	ARREDI MOBILI_scrivania * (larg.=(2*0,80*0,80)+(0,80+0,80* 2))			3.680		3,68			
	SOMMANO...	m2				266,78	309,55	62.581,75	
12 A.P.11_5.18. 60	Restauro e recupero di vetrate artistiche antiche legate a piombo o Tiffany con vetro colorato o istoriato a fuoco secondo le seguenti fasi: a) smontaggio e trasporto su appositi ... n l'ausilio di assistente restauratore e quant'altro occorre per dare l'opera eseguita a perfetta regola d'arte. Piano Terra ingresso principale * (par.ug.=1,25*2,00) Piano Nobile *(par.ug.=1,5*2,00)		2.500 3.000			2,50 3,00			
	SOMMANO...	m2				5,50	592,20	3.257,10	
13 07.02.07	Ponteggio mobile per altezze non superiori a m 7,00, realizzato con elementi tubolari metallici e provvisto di ruote, di tavole ferma piedi, di parapetti, di scale interne di colle ... ento risulta piana e liscia tale da consentirne agevolmente lo spostamento: - per ogni m3 per tutta la durata dei lavori								
	STANZA N_01			1.000	2.000	4.000	3.00		
	ALTRE STANZE		2.000	1.000	2.000	2.200	8.80		
	SOMMANO...	ai m ³				16,80	15,10	253,89	
14 07.02.06	Per ogni spostamento successivo al primo piazzamento, del ponteggio di cui alla voce 7.2.7								
	STANZA N_01					44.00			
	ALTRE STANZE					103.00			
	SOMMANO...	cad				147,00	14,00	2.066,09	
	Parziale LAVORI A MISURA euro							199.255,42	
	TOTALE euro							199.255,42	
								
	A R R O R T A R E								

